

A black and white photograph of a narrow street in a village. The buildings are constructed from stone and have tiled roofs. The street is paved and flanked by stone walls. A utility pole is visible in the background. The overall scene is a typical rural village setting.

Κοιλάνι, Λεμεσός

ΑΡΗ 311 Παραδοσιακή Αρχιτεκτονική και
Σύγχρονοι Προβληματισμοί

Διδάσκων Δρ. Μαρία Φιλοκύπρου, Επίκουρη Καθηγήτρια
Φοιτήτριες: Λαγούδη Μαρία, Λεοντίου Αντρία, Παπαικονόμου Ζωή

Συντήρηση και επανάχρηση κατοικίας

Επιλογή χωριού

Το Κοιλάνι διατηρεί τον παραδοσιακό χαρακτήρα της λαϊκής αρχιτεκτονικής, με τα περισσότερα κτίσματα επιδιορθωμένα και αποκατεστημένα. Όπως είδαμε μέσα από την ανάλυση του χωριού, τα δημόσια κτίρια με τα πλατώματα τους γίνονται οι χώροι κοινωνικοποίησης του χωριού. Αυτά τα κτίρια βρίσκονται κυρίως στην νοτιοανατολική πλευρά του χωριού.

Επιλογή κατοικίας

Οι κατοικίες που επιλέχθηκαν για αποκατάσταση βρίσκονται επίσης στο νοτιοανατολικό τμήμα του χωριού, κοντά στην πλατεία με τα καφενεία και τις ταβέρνες.

Όσον αφορά την τυπολογία τους ανήκουν στην κατηγορία των κατοικιών με αίθριο στο μπροστινό τμήμα όπου η είσοδος οδηγεί στο αίθριο και στη συνέχεια στο κτιστό μέρος. Οι οικίες αποτελούνται από δύο δίχωρα μακρυνάρια με τετραγωνική κάτοψη και βοηθητικά κτίσματα στην αυλή.

Παρατηρώντας την υφιστάμενη μορφολογική κατάσταση των κατοικιών μπορούμε να αναγνωρίσουμε ότι η οικεία στο νότιο τμήμα του οικοπέδου προυπήρχε της οικείας που βρίσκεται στο βόρειο τμήμα.

Η παρέμβαση μας έχει στόχο την επανάχρηση των 2 ερειπωμένων κατοικιών δημιουργώντας ένα χώρο κοινωνικοποίησης.

Όσον αφορά την υφιστάμενη οικοδομή γίνεται αρχικά σωστή αποκατάσταση της με τη διατήρηση των παραδοσιακών υλικών και κατεδάφιση των βοηθητικών χώρων που βρίσκονται στην αυλή. Μέσα από την ενοποίηση του εσωτερικού των 2 κτισμάτων επιτυγχάνεται πιο διαμπερής αερισμός.

Προτείνουμε την προσθήκη 2 νέων ξύλινων κατασκευών. Η μια κατασκευή με περιδωτή οροφή δημιουργεί λειτουργικό εσωτερικό χώρο το χειμώνα και ημιυπαίθριο σκιασμένο χώρο το καλοκαίρι. Η δεύτερη κατασκευή υποδεικνύει την κίνηση και λειτουργεί σαν ημιυπαίθριος χώρος. Με τις νέες προσθήκες δημιουργείται σε κάτοψη μια νέα διάταξη σε σχήμα Π.

Τοπογραφικός χάρτης περιοχής
Κοιλάνι



Δίχωρο
μακρυνάρι



Αποτύπωση υφιστάμενης κατάστασης
κατοικίας

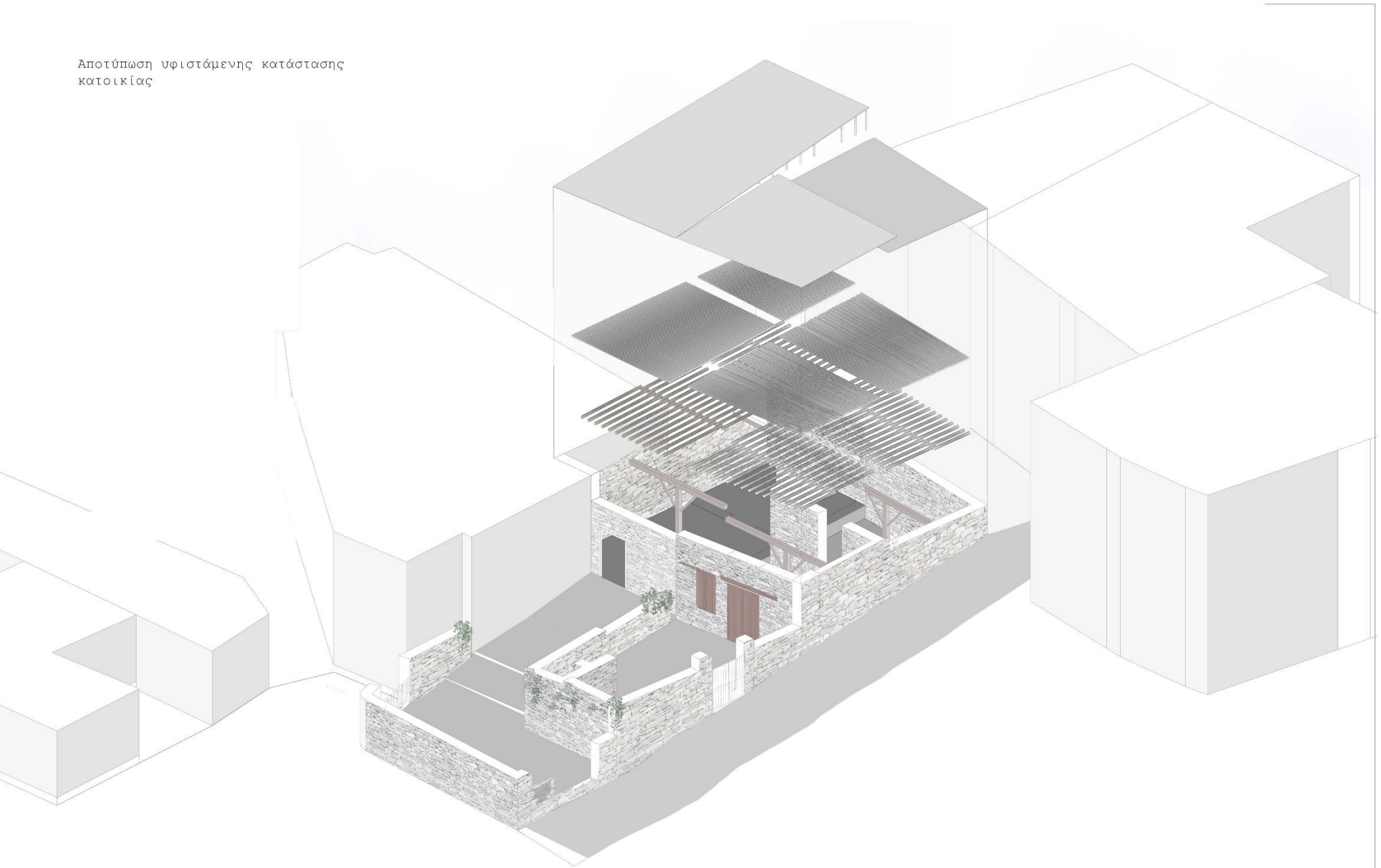

Αποτύπωση
Κάτοψη Κλίμακα 1:50

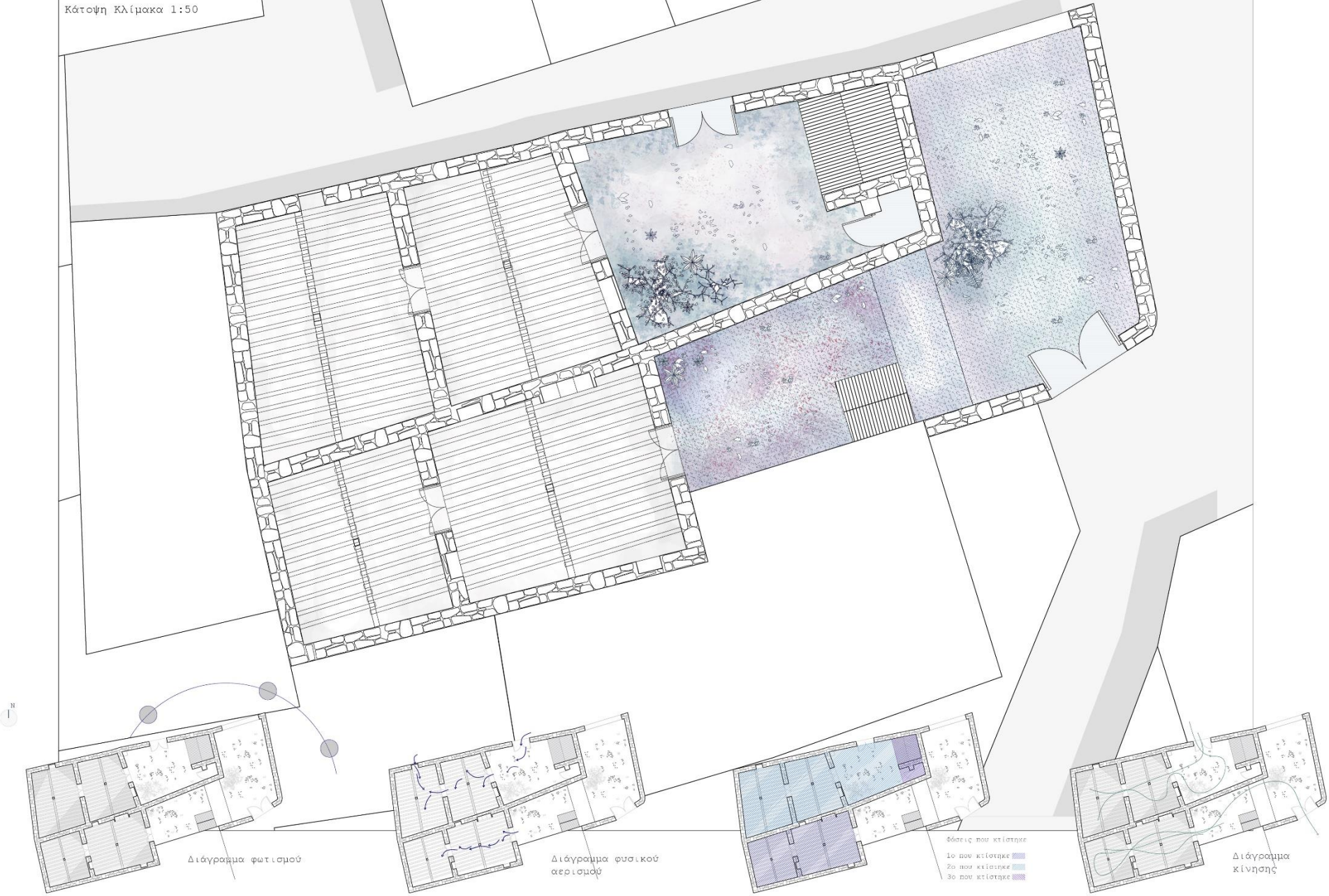

Αποτύπωση

Οψοτομή A-A Κλίμακα 1:50



Οψη B-B Κλίμακα 1:50



Αποτύπωση

Τομή Γ-Γ Κλίμακα 1:50

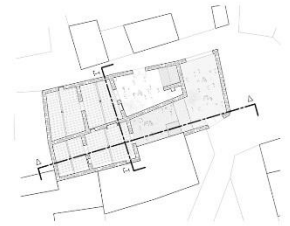
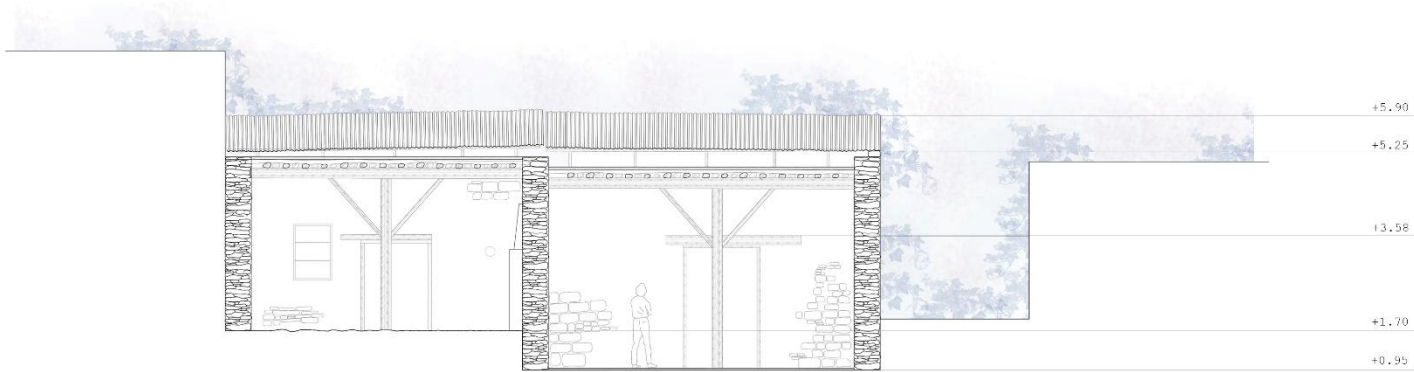

Τομή Δ-Δ Κλίμακα 1:50



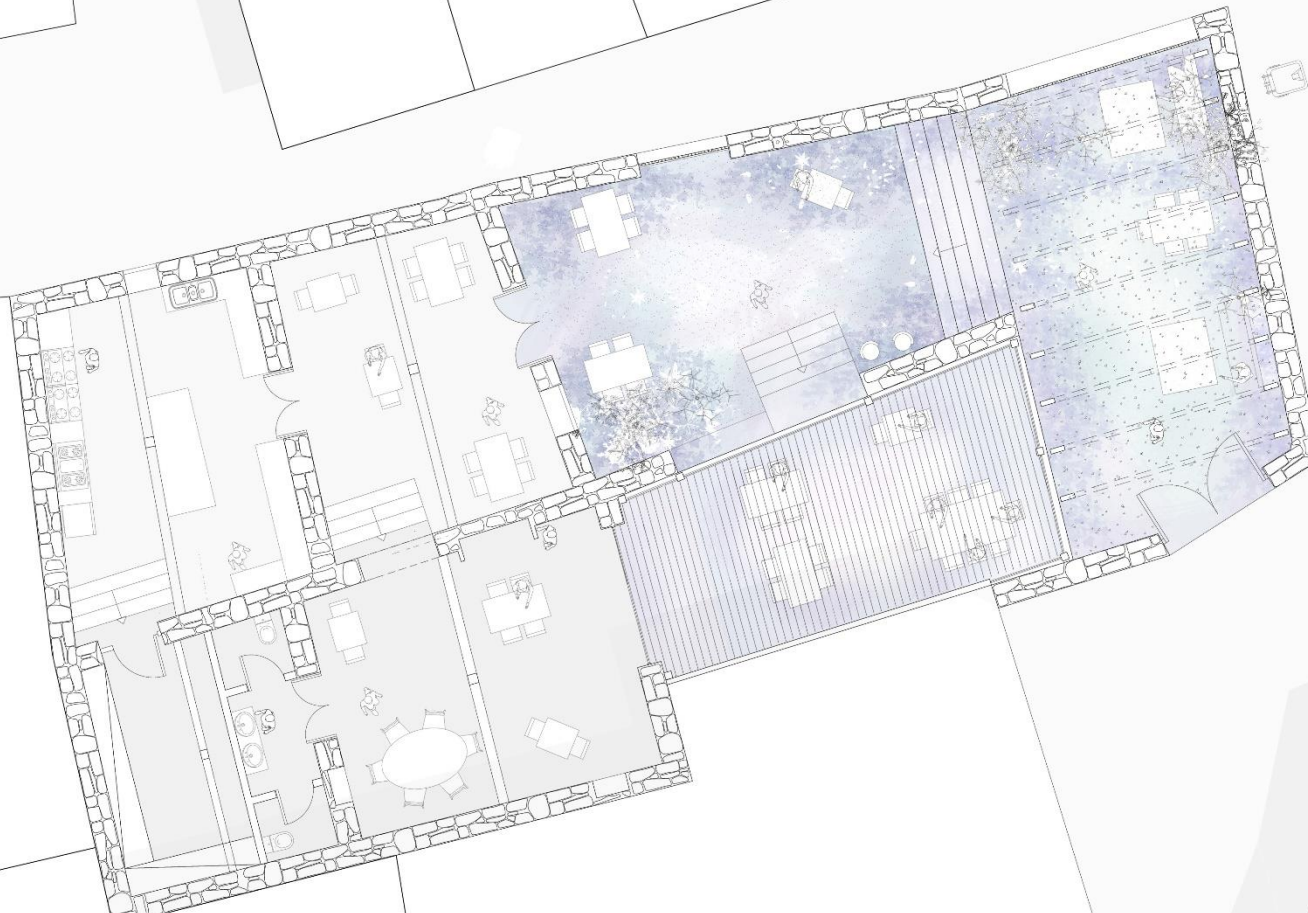

Διάγραμμα κίνησης



Διάγραμμα φυσικού αερισμού

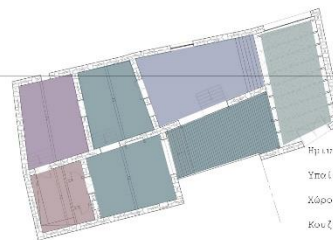

- Ημιεπιθροικός χώρος κατσίρας
- Υποίθριος χώρος εστίασης
- Χώρος εστίασης στο εσωτερικό
- Κουζίνα
- Βοηθητικοί χώροι

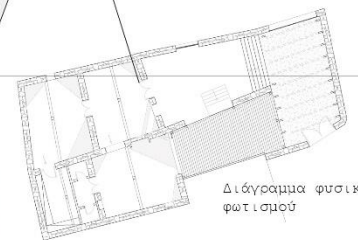

Διάγραμμα φυσικού φωτισμού

Πρόταση

Οψοτομή Α-Α Κλίμακα 1:50

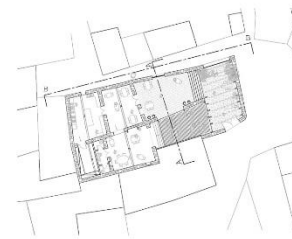

Οψη Β-Β Κλίμακα 1:50



Πρόταση

Λεπτομέρειες

Προτεινόμενη λεπτομέρεια στέγης

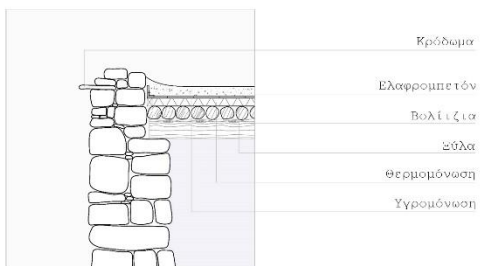

Προτεινόμενη λεπτομέρεια πατώματος

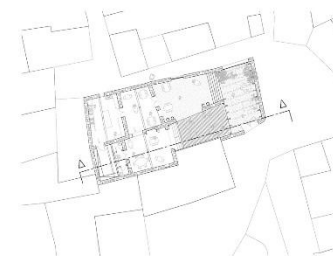
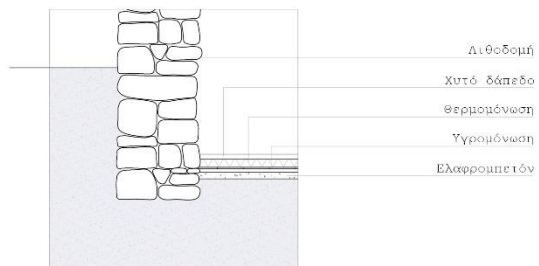

Τομή Δ-Δ Κλίμακα 1:50



Αξονομετρικό κατοικίας με
πρόταση

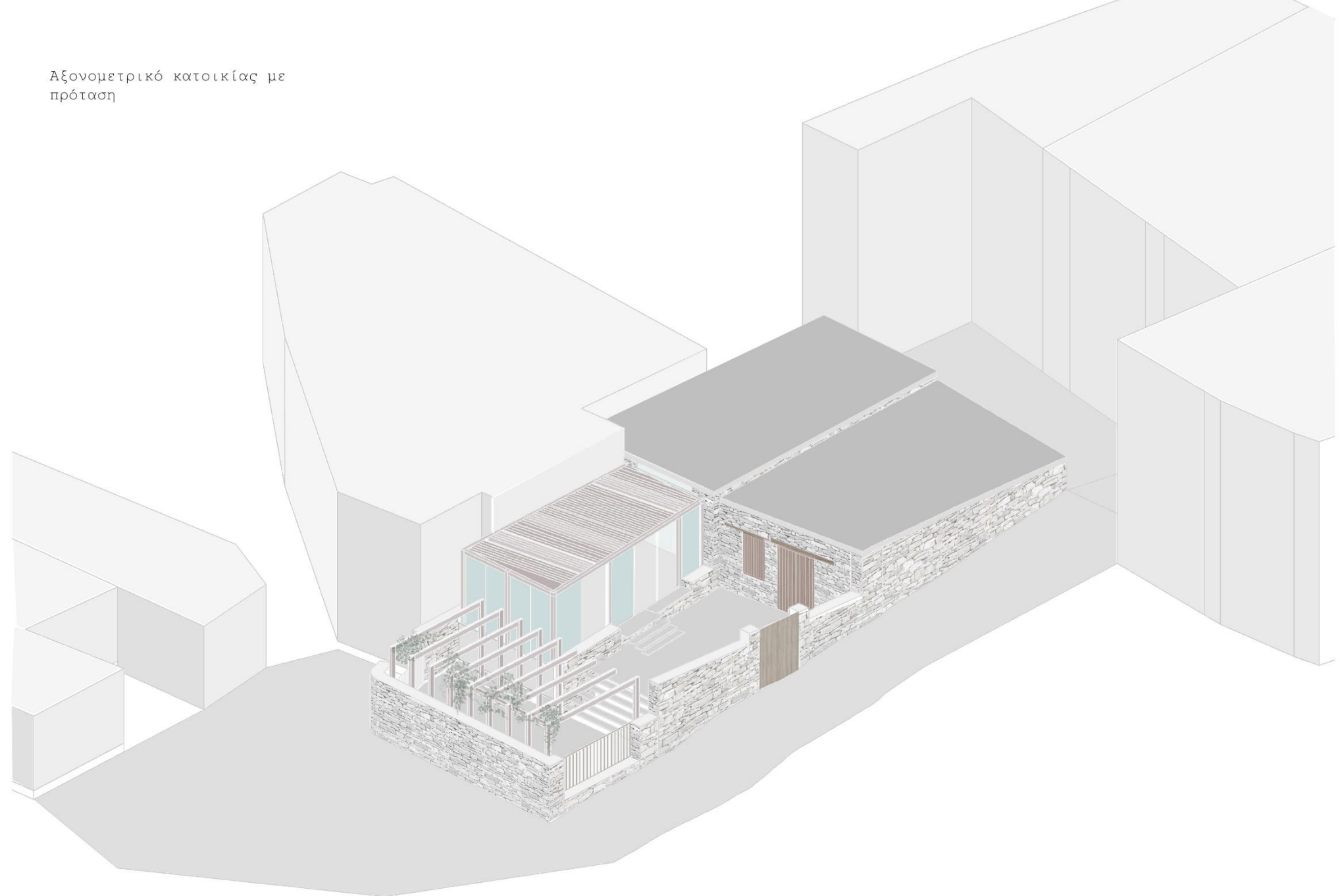

Πρόταση κατοικίας

